

Бұлтты платформалар және IoT құрылғыларын интеграциялау

Бұл презентация бұлтты платформалардың дамуы мен IoT құрылғыларының интеграциясының маңыздылығын талдайды. Біз бұлтты технологиялардың IoT жүйелерін басқаруға қандай әсер ететінін және интеграцияның артықшылықтарын қарастырамыз.

Бұлтты технологиялардың дамуы және оның перспективалары

Бұлтты есептеулер

Бұлтты есептеулер қолданушылардың мәліметтерді, бағдарламаларды және ресурстарды қашықтықтан қолдану мүмкіндігін береді.

Сервис ретіндегі инфрақұрылым

IaaS қолданушыларға серверлер, сақтау және желілік ресурстар сияқты инфрақұрылымды қашықтан қолдануға мүмкіндік береді.

Сервис ретіндегі платформа

PaaS қолданушыларға бағдарламаларды дамыту және орналастыру үшін қажетті құралдар мен қызметтерді береді.

Сервис ретіндегі бағдарламалық жасақтама

SaaS қолданушыларға бағдарламаларға қашықтықтан қол жеткізуді және оларды пайдалануды қамтамасыз етеді.

IoT құрылғылары және олардың ерекшеліктері

Өзара байланыстылық

IoT құрылғылары бір-бірімен және бұлтты платформалармен байланыса алады, мәліметтерді бөліседі және басқарады.

Мәліметтерді жинау

IoT құрылғылары сенсорлар арқылы айналадағы әлем туралы мәліметтерді жинайды және талдайды.

Автоматтандыру

IoT құрылғылары жүйелерді автоматтандыру, күнделікті міндеттерді жеңілдету және тиімділікті арттыру үшін қолданылады.

Аналитика

Жиналған деректерді талдау жүйенің өнімділігін арттыру және бизнес процестерін жақсартуға мүмкіндік береді.

Бұлтты платформалар және IoT құрылғылары арасындағы өзара әрекеттесу

1. IoT құрылғылары сенсорлардан мәліметтерді жинайды.
2. Жиналған деректер бұлтты платформаға жіберіледі.
3. Бұлтты платформа мәліметтерді сақтайды, өңдейді және талдайды.
4. Талданған деректер негізінде бұлтты платформа IoT құрылғыларына командалар береді.
5. IoT құрылғылары бұлтты платформадан алған командаларға сәйкес әрекет етеді.

Бұлтты платформалардағы IoT деректерін жинау және сақтау

Мәліметтер қоймасы

Бұлтты платформалар IoT құрылғыларынан келген үлкен деректер көлемін сақтау үшін арнайы сақтау жүйелерін ұсынады.

Деректерді өңдеу

Бұлтты платформалар деректерді өңдеу, талдау және басқару үшін күшті есептеу ресурстарын ұсынады.

Деректерді қорғау

Бұлтты платформалар мәліметтерді қорғау үшін қауіпсіздік шараларын, шифрлауды және қол жеткізу басқаруын қамтамасыз етеді.

Деректерге қол жеткізу

Бұлтты платформалар IoT деректеріне қашықтықтан қол жеткізуді қамтамасыз етеді, бұл деректерге талдау жасауды жеңілдетеді.

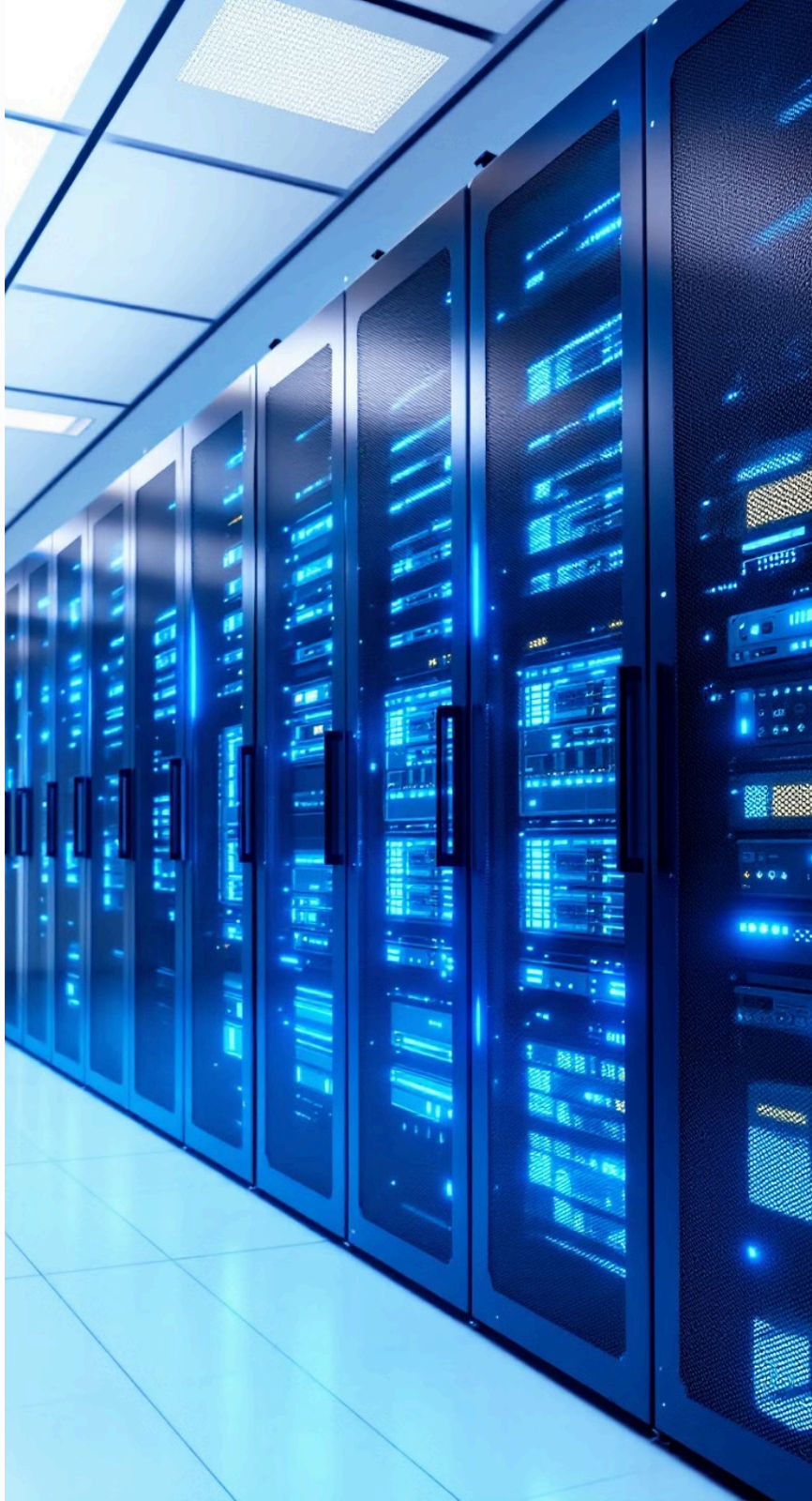

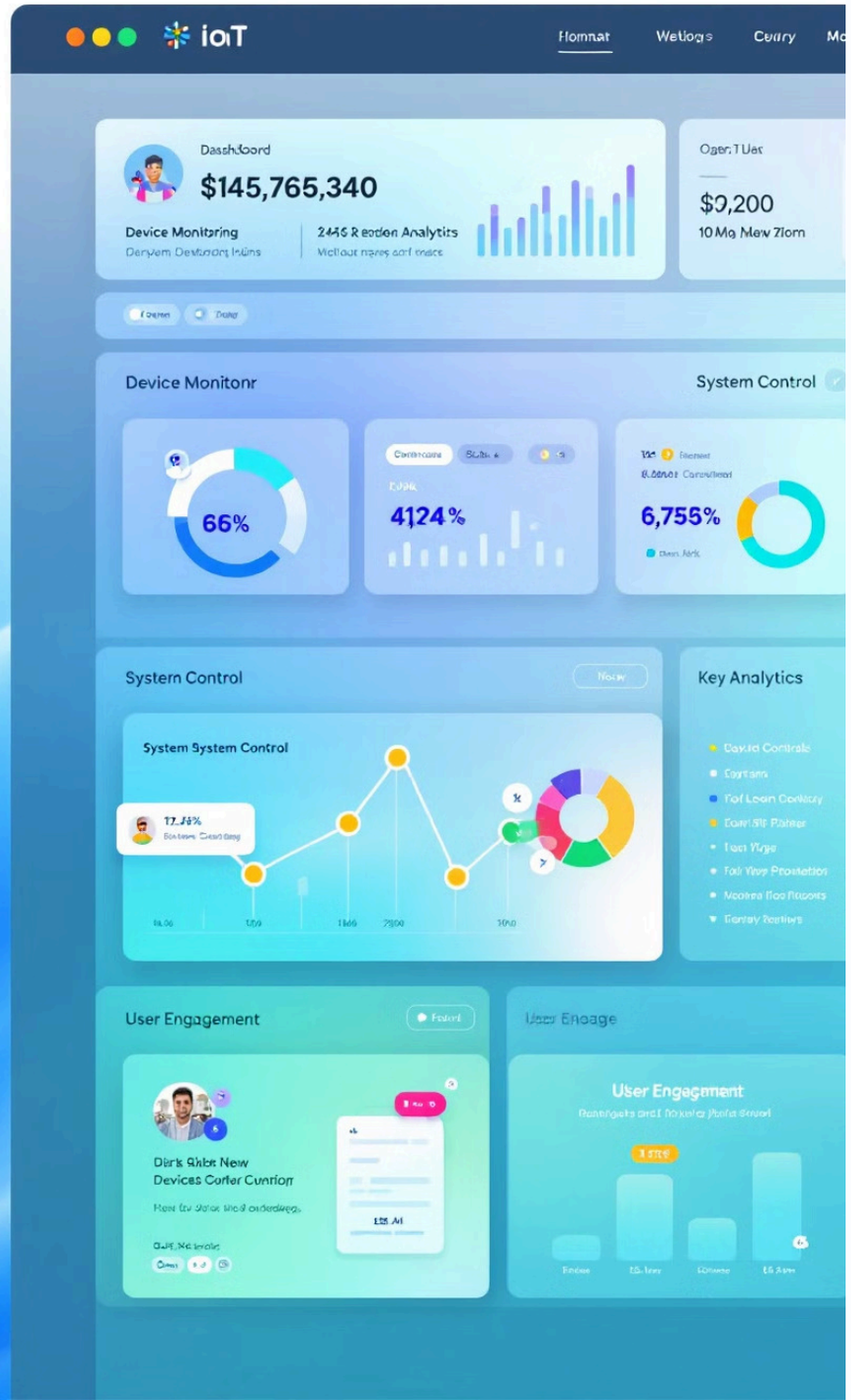

IoT жүйелерін басқаруда бұлтты платформалардың рөлі

Конфигурация

Бұлтты платформалар IoT құрылғыларының конфигурациясын басқаруға мүмкіндік береді.

Мониторинг

Бұлтты платформалар IoT құрылғыларының жағдайын, ресурстарды және өнімділікті бақылауды қамтамасыз етеді.

Жаңартулар

Бұлтты платформалар арқылы IoT құрылғыларын бағдарламалық жасақтамамен жаңартуды оңай жүзеге асыруға болады.

Қауіпсіздік

Бұлтты платформалар IoT жүйелерінде қауіпсіздікті қамтамасыз ету үшін шаралар ұсынады.

Бұлтты платформалар мен IoT интеграциясының артықшылықтары



1

Тиімділік

Автоматтандыру және басқару арқылы жүйенің тиімділігін арттырады.

2

Шығындарды азайту

Инфрақұрылым мен басқару шығындарын азайтады.

3

Өнімділікті арттыру

IoT құрылғыларының өнімділігін жақсартады және жұмыс процестерін жеңілдетеді.

4

Жаңа мүмкіндіктер

Жаңа қызметтерді, бизнес модельдерін және инновацияларды жасауға мүмкіндік береді.

Интеграция жүзеге асырудың негізгі этаптары мен тәсілдері

1

Жоспарлау

Жүйенің мақсаттарын, қолданылатын құрылғыларды және деректерді анықтау.

2

Инфрақұрылымды дайындау

Бұлтты платформаны және IoT құрылғыларын қажетті ресурстармен қамтамасыз ету.

3

Интеграция

IoT құрылғыларын бұлтты платформамен байланыстыру және деректерді жіберуді қамтамасыз ету.

4

Тестілеу

Жүйенің дұрыс жұмыс істеуін тексеру және қателерді түзету.

5

Орналастыру

Жүйені өндіріске енгізу және пайдалануды бастау.

Бұлтты платформалар мен IoT интеграциясына қойылатын талаптар

1

Қауіпсіздік

Мәліметтерді қорғау және ұрлықтан сақтау үшін қауіпсіздік шараларын қолдану.

2

Тиімділік

Жүйенің тиімді жұмыс істеуін қамтамасыз ету үшін ресурстарды тиімді пайдалану.

3

Ыңғайлылық

Пайдаланушыларға жүйені басқаруды жеңілдету үшін ыңғайлы интерфейс пен құралдарды қолдану.

4

Ыңғайластыру

Әр түрлі IoT құрылғыларын және бұлтты платформаларды интеграциялау мүмкіндігі.