5 – ДӘРІС

ҒЫЛЫМ ФИЛОСОФИСЫ ӘЛЕУМЕТТІК ҚҰБЫЛЫС РЕТІНДЕ

МАҚСАТЫ

Ғылым философиясын әлеуметтік құбылыс ретінде қарастыру, оның әлеуметтік табиғатын қоғам дамуымен салыстырмалы тұрғыда талдап, оның әлеуметтік мәртебесін анықтау.

ЖОСПАР

1. Ғылым философиясының әлеуметтік мәні.
2. Ғылым философиясы әлеуметтік феномен ретінде анықталуы.
3. Ғылым философиясының әлеуметтік – мәдени негіздері.

ҒЫЛЫМ ФИЛОСОФИЯСЫНЫҢ ӘЛЕУМЕТТІК НЕГІЗІ

Ғылымды әлеуметтік философиялық тұрғыдан зерттеу аса маңызды және ол ғылым мен ғылыми қызметті зерттейтін басқа пәндердің арасында ерекше, басты орын алады.

Ғылымды зерттеудің әр түрлі жеке әдістері мен арнайы ғылымтану пәндері қаншалықты өзекті болғанымен, олар ғылымды философиялық тұрғыдан зерттеудің орнын баса алмайды. Философия ғылымды қоғамдық сананың белгілі бір формасы ретінде қарайды



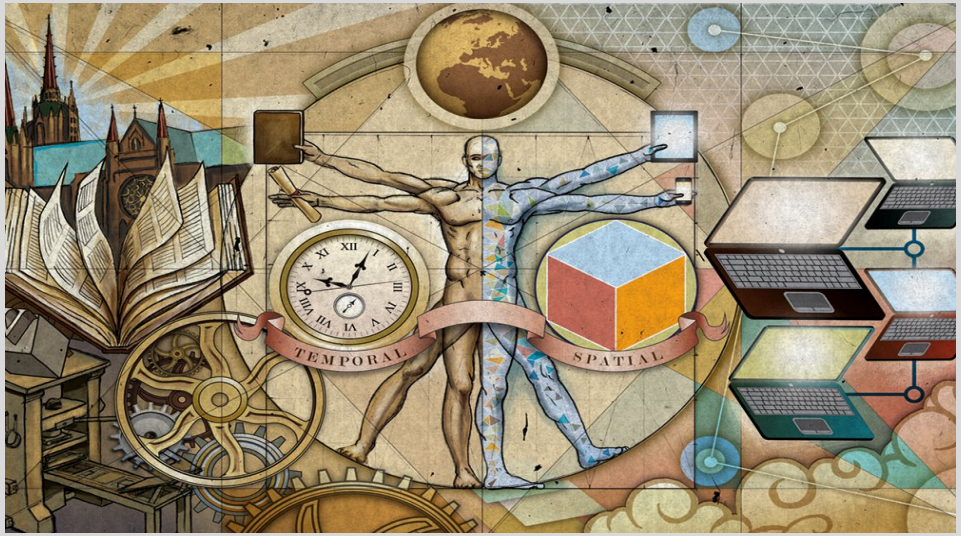

mir-s3-cdn-cf.behance

ҒЫЛЫМЫҢ ӘЛЕУМЕТТІК МӘНІ



mir-s3-cdn-cf.behance

- Ғылым философиясының әлеуметтік мәні ерекше,
- ғылым адамзат мәдениетінің бір саласы ғана, оның өз ерекшеліктері мен мақсаттары бар, бұларды басқа түрге қолдан өзгертуге болмайды.



Адамзат қоғам дамуын жан-жақты аспектілерде қарастырып, көптеген ғылым салалары арқылы зерттейді.

mir-s3-cdn-cf.behance

ҒЫЛЫМ ӘЛЕУМЕТТІК ҚҰБЫЛЫС

Ғылым философиясын әлеуметтік құбылыс ретінде қарастыру оның әлеуметтік табиғатын көрсетеді және оның әлеуметтік мәртебесін анықтайды. Ғылым әлеуметтік құбылыс ретінде ғылыми ұйымдар, ғылыми қоғамдастық мүшелері арасындағы белгілі бір өзара байланыс жүйесі, сондай-ақ нормалар мен ережелер жүйесі болып табылады.

ҒЫЛЫМ ӘЛЕУМЕТТІК, ҚОҒАМДЫҚ ҚЫЗМЕТ

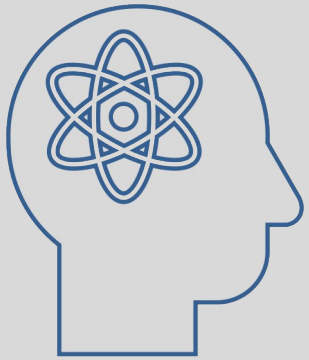

- Ғылым ғылыми қоғамдастықпен дамып келеді және ғалымдардың белгілі бір әлеуметтік ұйымдастырылуын және коммуникациялардың дамыған жүйесінің болуын көздейді.

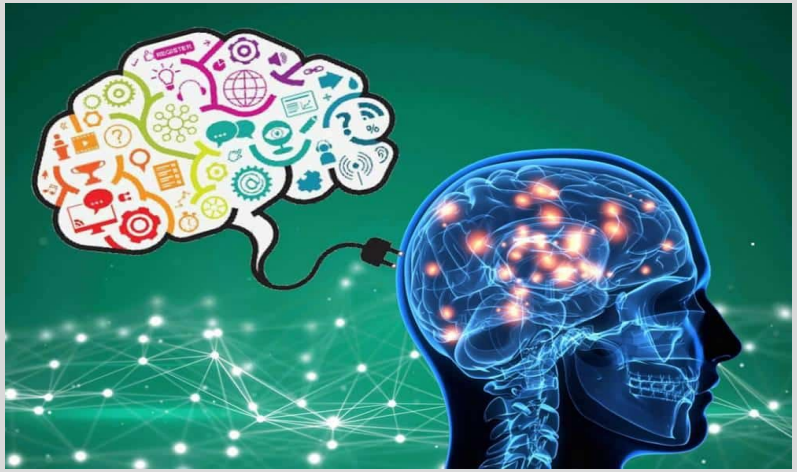



- Ғылыми-зерттеу қызметі қазіргі қоғам үшін қызметтің өте қажетті түрі болып табылады, онсыз қоғамның одан әрі дамуы және оның көптеген проблемаларын шешу мүмкін емес. Қазіргі қоғамдағы ғылым мәртебесі өте жоғары, қазіргі адам ғылымға қоғамдық сананың қандай да бір басқа түріне қарағанда көбірек сенеді.

ҒЫЛЫМ ФИЛОСОФИЯСЫНЫҢ МӘДЕНИ НЕГІЗДЕРІ

Ғылым философиясы мәдени феномен ретінде-бұл мәдениетті объективті, жүйелі-ұйымдасқан және негізделген біліммен байыту, сондай-ақ осы білімді алуға, игеруге және қолдануға қабілетті адамның инкультурациясы (мәдениетке жеке тұлғаны қосу) процесінде қалыптастыру.



themindunleashed.com

ҒЫЛЫМ ФИЛОСОФИЯСЫНЫҢ ӘЛЕУМЕТТІК МӘДЕНИ ДАМУЫ



themindunleashed.com

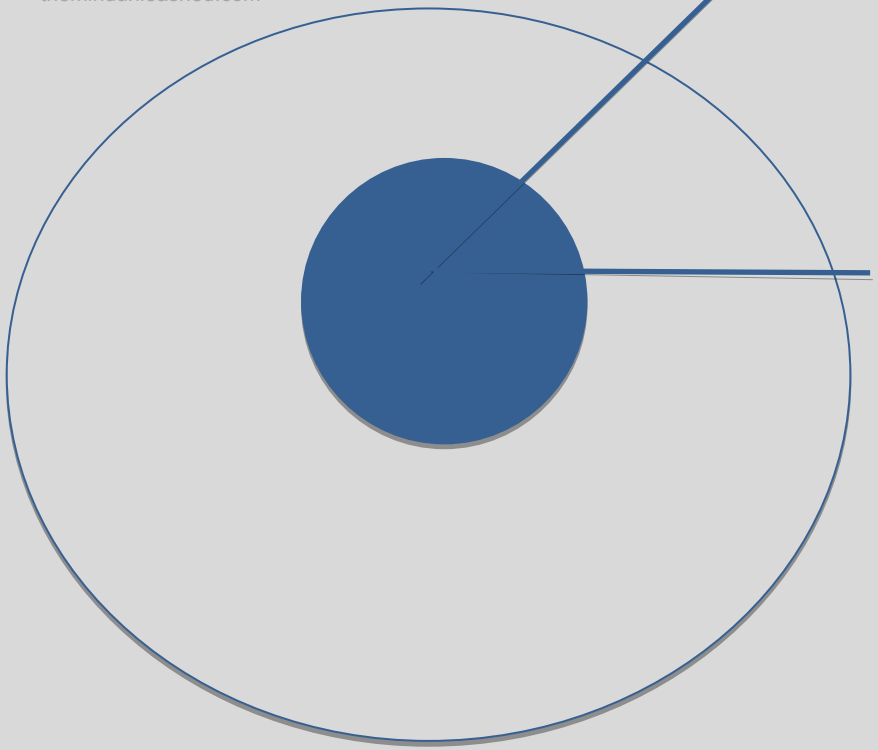

Ғылым философиясының даму ерекшелігі әлеуметтік-мәдени факторлармен анықталады. Өз кезегінде ғылыми-техникалық даму қоғам мен мәдениеттің жай-күйіне әсер етіп, қоғамдық өмірдің барлық салаларының дамуына әсер етеді.

Ғалым әрқашан сол немесе басқа әлеуметтік-мәдени ортаның өкілі болып табылады. Ғылым философиясы мәдени құбылыс ретінде – мәдениетті объективті, жүйелі ұйымдастырылған, сондай-ақ мәдениеттілік процесінде осы білімді қабылдауға, меңгеруге және қолдануға қабілетті тұлғаны қалыптастыру.

ҚОРЫТЫНДЫ

1. Ғылым философиясы әлеуметтік құбылыс ретінде көптеген қоғамдық қатынастарды қамтиды.
2. Қоғамның экономикалық қажеттіліктеріне жауап бере отырып, ол адамдардың рухани және мәдени дамуының ең маңызды негіз ретінде өндіргіш күш қызметіне ие болады.
3. Ғылым философиясының ерекшелігі әлеуметтік-мәдени факторлармен анықталады. Өз кезегінде ғылыми-техникалық даму қоғам мен мәдениеттің жай-күйіне әсер етіп, қоғамдық өмірдің барлық салаларының дамуына үлкен әсер етеді.

ПАЙДАЛАНЫЛҒАН ӘДЕБИЕТТЕР

1.Степин В.С. История и философия науки: Учебник. М.,2011

2.Гришунин С.И.Философия науки. Основные концепции и проблемы.М., 2009

3.Крянев Ю.В., Моторин Л.Е.История и философия науки:Уч.пособие. М.,2011

4.Мамзина А.С. История и философия науки М.,2010

5.Мареев С.Н., Майданский А.Д. Философия науки. М.,2010

6.История и философия науки: учебное пособие для аспирантов. М.,2013

7.Огородников В.П. История и философия науки :учебное пособие. М.,2011

ИНТЕРНЕТ – РЕСУРСТАРЫ:

1. https://platona.net/load/

2.https://www.google.com